

현장실습 학사제도

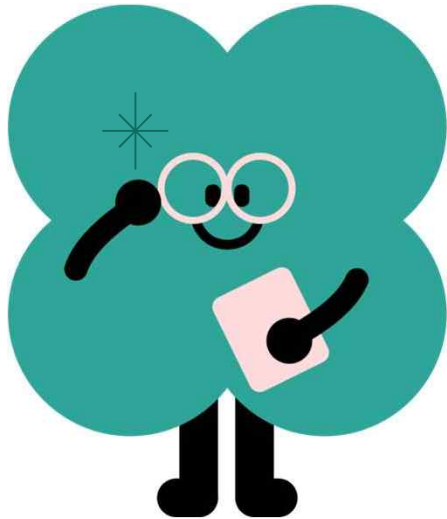

학점 관련
유의사항
필독해줘!



- 6개월 실습 신청 시, 1-2월 계절학기 등록 필수(최소 1학점 이상)
- 정규학기의 경우, 전공과목 트랙 상관없이 최대 12학점까지 신청 가능
 - ▶ 그 중 전공필수 6학점: 트랙당 3학점 가능)
- 복수정공자/연계전공자: 전공선택 12학점 이내에서 주전공과 복수전공/연계전공 학점 배정(부전공 불가)
- 교내 현장실습 및 산학협동을 포함하여 2번 이상 프로그램 참여 시 전체 합산 최대 24학점까지 인정

구분		4개월 과정	2개월/6개월 과정	
현장실습	-	3-6월 정규학기	1-2월 계절학기(2개월)	3-6월 정규학기(4개월)
	학과제	15학점 (전선12, 일선3)	6학점 (전선 OR 일선)	15학점 (전선12, 일선3)
	트랙제	15학점 (전필6, 전선6, 일선3)	6학점 (전선 OR 일선)	15학점 (전필6, 전선6, 일선3)

현장실습 신청방법



(1) 학생로그인 접속(한성대 홈페이지 > 대학생활 > 국내 현장실습)

[학생 로그인]
현장실습과정을 쉽고 빠르게 온라인으로 지원

[실습기관 로그인]
학생들의 정보와 실습상황을 온라인으로 관리

[교수 로그인]
온라인으로 현장실습기관을 관리 빠르고 참여 가능

[지원센터 로그인]
학생들과 실습기관, 교수님을 도와 현장학습을 지원

공지사항

- [현재] 2024년 2학기 현장실습 참여기업 모집 및 일정안내 2024-06-26
- [현재] 현장실습 지원 자격 관련 FAQ 2024-04-19
- [현재] 2024학년도 하계방학 현장실습 참여기업 모집 및 일... 2024-04-16
- [현재] 인턴 모집 안내(SK머티리얼즈/한국조폐공사/우진/현대카... 2024-04-15
- [현재] 2024학년도 1학기 표준현장실습학기제 기업 모집 및 일정... 2024-01-16

기업회원 가입하기
서비스 이용을 위해 회원가입해 주시기 바랍니다.

가입여부 확인
반드시 가입여부 확인후 가입하시기 바랍니다.

사업자 번호 / 기관명

사업자 번호(번호만 입력)
기관(법인명)

회원가입 바로가기

종합정보시스템과 동일한 아이디/비밀번호로 로그인

(2) 이력서 및 자기소개서 작성(신청관리 > 이력서 관리)

이력서 등록

기본정보

학번명/성명: 홍길동 / 남

휴대폰: 010-0000-0000

이메일: 0000@hansung.ac.kr

주소: 02876

서울 성북구 성선교로16길 116

학적정보

학부, 학과	경영학부
전공 (1트랙, 주전공)	경영학부
전공 (2트랙, 기타전공)	-
학년/이수학기	4
상학/제학	4.33 / 4.50

실습시작 가능일자
실습시작가능일자: 2020-07-01

희망직무

희망직무(1차점): 사무직

희망직무(2차점): 희망직무(2차점)를 입력하세요.

희망직무(3차점): 희망직무(3차점)를 입력하세요.

이력서 작성



(3) 현장실습 신청(신청관리 > 현장실습 신청 > 2026-1 한성 or IPP)

기관현황 (구분)	기관(법인)명	부서명	직무명	소재지	실습기간	점수마감일	모집정보	총모집 인원	실습지원금	지원 인원수	취업연계 여부	지원
중소기업	(주)레인보우브레이크인	경영지원팀	경영지원팀	서울 영등포구	24.09.01 ~ 24.12.31	-	경영학부	1명	월 1,650,000 원	0명	N	신청
중소기업	주식회사 피피엡스	people팀	Web3 플랫폼사 업무은 B2B 사 업팀	경기 성남시	24.09.01 ~ 24.12.31	-	경영학부	1명	월 1,550,000 원	0명	N	신청
중견기업	호진실업(주)	해외영업팀	해외영업팀	서울 마포구	24.09.01 ~ 24.12.31	-	글로벌패션산업학부	1명	월 1,550,000 원	0명	N	신청

**재신청시
뜨는 알람**

신청하시겠습니까?
※이미 서약을 완료한 경우, 서약서 등의 없이 바로
신청이 가능합니다.

- 직무와 전공의 일치도 등을 확인하여 신청
- 신청은 1번에 1개의 기업만 가능(1-3지망은 이력서 지망란을 통해 확인)
- 2지망 혹은 3지망으로 배정 문자를 받을 시 배정 기업으로 재신청



(4) 현장실습 신청(신청관리 > 현장실습 신청 > 2026-1 한성 OR IPP)

한성대학교 | 프로그램 안내 | 신청관리 | 3차입학 | 보고서 관리 | 커뮤니티 | 실습이수내역 조회

이력서 등록 | 현장실습 신청 | 신청결과조회

신청결과 조회

전행상태: 진행중 | 연도: 전체 | 학기: 전체

2024-동계 한성 현장실습 | 2024-2 IPP현장실습 | 2024-2학기 한성 현장실습

1차 지원

1차 지원	(주)레인보우브레인(경영지원팀)
서류상태	접수신청
선발여부	접수중
서약서	작성

신청기업정보

기관명(구분)	기관(법인)명	부서명	직무명	소재지	실습기간	모집전공	모집인원	실습지원금
중소기업	(주)레인보우브레인	경영지원팀	경영지원팀	서울 영등포구	2024-09-01 ~ 2024-12-31	경영학부	1	월 1,650,000 원

한성대학교 | 서울특별시 영등포구 상인로 14길 114 한성대학교 TEL : 02-768-5548 FAX : 02-762-8069
 COPYRIGHT HANSEUNGUNIVERSITY. ALL RIGHT RESERVED.

서류 합격: [서류 통과] 확인 가능
 면접 합격: [선발] 확인 가능

1차 지원	(주)레인보우브레인(경영지원팀) 전공직업성 확인서
서류상태	현장실습센터 서류 통과
선발여부	선발
서약서	작성

서류상태와 선발여부는 신청 결과 조회에서 확인 가능(별도 문자로 함께 안내 예정)
 현 상태에 따라서 상태 및 여부 변경 됨(단계에 따라 늦게 반영될 수 있음)

현장실습 신청방법



(5) [추가 참고] 보고서 관리 탭

결과보고서

2024-2 IPP현장실습

기관(법인)명	[주]레인보우브라운(광명지원팀)		
실습기간	2024-09-01 ~ 2024-12-31		
현재까지 근무일수	0 일	현재까지 근무시간 / 현상 근무시간	0 시간 / 0 시간
기업체 실습비 지급내역(통장사본)	업로드		

결과보고서 작성

- 현장실습 개요
 - 1) 실습 기업-부서 (a/700)
- 실습 업무 (a/700)
- 실습기관의 위/단장, 개선 필요사항 (a/700)

결과보고서

- 현장실습 목표와 과정, 성과
 - 1) 현장실습을 통해 달성하고자 한 목표 및 계획 (a/700)

선발이 되고 나면 보고서 관리 탭을 사용하여 자료 제출 가능

(6) [추가 참고] 커뮤니티 관리 탭

공지사항

검색어를 입력해주세요.

번호	제목	대상	등록일	등록자	조회수
60	[공지] 2024년 2학기 현장실습 참여기업 모집 및 일정안내	전체	24.06.26	김재훈	260
59	[공지] 현장실습 지원 자료 관련 FAQ	학생	24.04.19	김재훈	144
58	[공지] 2024학년도 학계별 현장실습 참여기업 모집 및 일정안내	전체	24.04.16	김재훈	233
57	[공지] 인턴 모집 안내(SK아티라얼스/한국조폐공사/웅진/현대카드-커리어/동원그룹)	전체	24.04.15	김재훈	123
56	[공지] 2024학년도 1학기 표준현장실습기업에 기업 모집 및 일정안내	전체	24.01.16	김재훈	244
55	[공지] 인턴 모집 안내(네이버벤티/한국국제협력단/SH-Amund)자산운용/DB손해보험재단	전체	23.12.20	김재훈	129
54	[공지] 2023학년도 동계학기 표준현장실습기업에 기업 모집 및 일정안내	전체	23.10.26	김재훈	180
53	[공지] 인턴모집 안내 (AXA손해보험(주)/현대엔지니어링/부스프/IBK기업은행(KR손해보험))	전체	23.10.18	김재훈	137
52	[공지] 인턴모집안내(시원지미디어재단(주)/케이티아이에스(주)/오리온/한국서방발전(주))	전체	23.10.11	김재훈	62
51	[공지] 인턴모집 안내(스노우(주)/롯데홈쇼핑/대한무역투자진흥공사/공우로보틱스(주))	전체	23.10.04	김재훈	70

Previous 1 2 3 4 5 6 Next >

한성대학교 | 서울특별시 성북구 성신로16길 116 한성대학교 TEL: (02) 760-5540 FAX: (02) 760-8809
 COPYRIGHT HANSENGUNIVERSITY. ALL RIGHT RESERVED. | NRP 한국연구재단 | 교육부

- 커뮤니티 탭의 공지사항에서 다양한 공지 확인 가능
- 더하여 [자료실]을 통하여 자료 다운로드 가능